Verordnung

Gemäß § 43 Abs. 1a StVO 1960 i.d.g.F., i.V.m. § 94b Abs. 1 lit. b StVO 1960 i.d.g.F., verordnet die Stadtgemeinde Bärnbach zur Sicherheit, Leichtigkeit und Flüssigkeit des Verkehrs wie folgt:

§ 1

Zur Durchführung von Arbeiten auf oder neben der **Mitterdorferstraße** in der Zeit von **Montag**, **16.11.2026** bis zum voraussichtlichen Ende der Arbeiten am **Freitag**, **27.11.2026** werden die aus dem Bescheid der Stadtgemeinde Bärnbach vom **13.11.2026**, Aktenzahl **A-2026-1050-00397**, und dem integrierten **Regelplan „LO3; Arbeitsstellen von längerer Dauer; Sperre eines Fahrstreifens, Regelung mittels Wartepflicht“**, die einen wesentlichen Bestandteil dieser Verordnung bilden, ersichtlichen Verkehrsbeschränkungen, Verbote und Gebote erlassen.

§ 2

Die Kundmachung der Verordnung erfolgt gemäß § 44 Abs. 1 StVO 1960 durch Anbringung der Verkehrszeichen gemäß den Punkten des oben angeführten Bescheides.

§ 3

Die Verordnung tritt mit Anbringung der Verkehrszeichen bei Beginn der Arbeiten in Kraft und durch deren Entfernung nach Abschluss der Bauarbeiten wieder außer Kraft.

§ 4

Gem. § 43 Abs. 1a StVO 1960 ist der Zeitpunkt und der Ort (Bereich) der Anbringung (Sichtbarmachung) von den Organen des Bauführers in einem Aktenvermerk (§ 16 AVG) festzuhalten.

Stadtgemeinde Bärnbach | Hauptplatz 1 , 8572 Bärnbach | Tel: 03142/61550 | Fax: 03142/61550-33

Mail: stadtgemeinde@baernbach.gv.at | Web: http://www.baernbach.gv.at/ | DVR: | UID: ATU69183545

Bankverbindung: Sparkasse Voitsberg-Köflach Bank AG | BIC: SPVOAT21XXX | IBAN: AT02 2083 9055 0113 4984

Anlagen:

- Regelplan **LO3; Arbeitsstellen von längerer Dauer; Sperre eines Fahrstreifens, Regelung mittels Wartepflicht**;

STRASSEN MIT EINEM FAHRSTREIFEN JE FAHRTRICHTUNG RVS 05.05.44

LO3 Arbeitsstellen von längerer Dauer Sperre eines Fahrstreifens Regelung mittels Wartepflicht

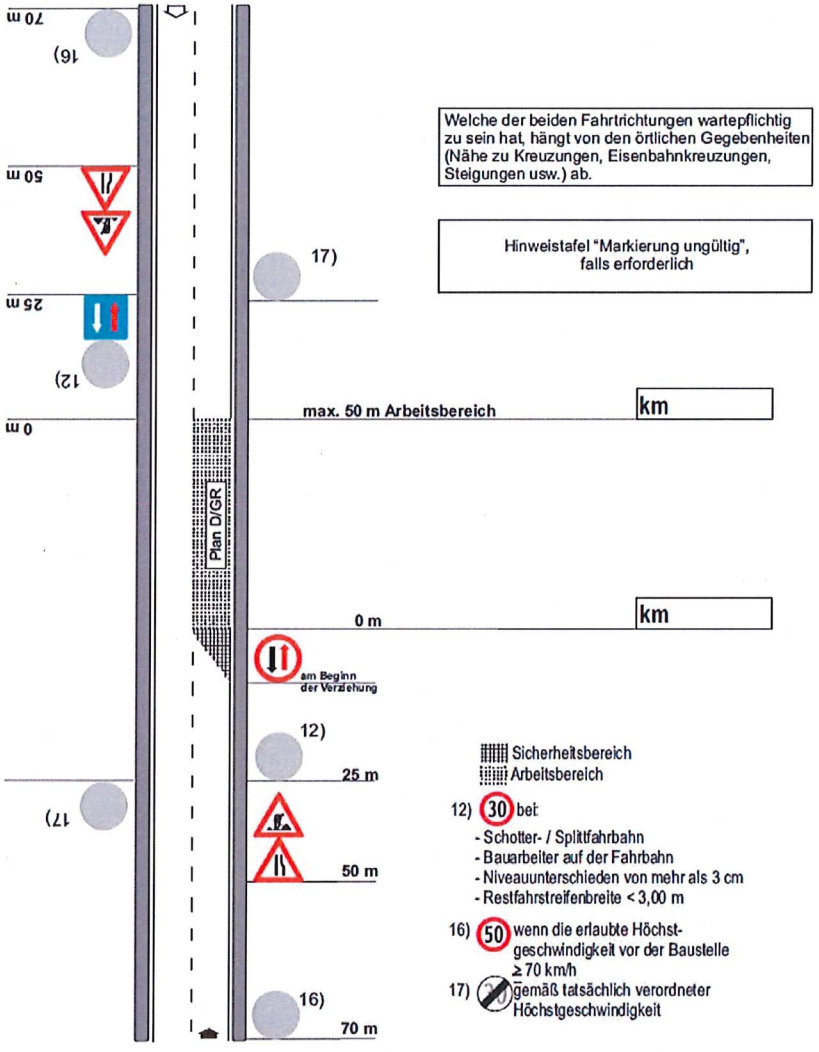

Zu beziehen bei der Österreichischen Forschungsgesellschaft Straße – Schiene – Verkehr
Ausgabe 1. Februar 2016
Dieses Werk ist urheberrechtlich geschützt.
ÖSTERREICHISCHE FORSCHUNGSGESELLSCHAFT STRASSE • SCHIENE • VERKEHR Wir finden neue Wege.

Ergeht an:
eco-tec.at Photovoltaics GmbH, 8952 Irdning-Donnersbachtal
Stgd Bärnbach, 8572 Bärnbach
Polizeiinspektion Voitsberg, 8570 Voitsberg
Freiwillige Feuerwehr Bärnbach, 8572 Bärnbach
Österreichisches Rotes Kreuz, Landesverband Steiermark, 8570 Voitsberg
Graz-Köflacher Bahn und Busbetrieb GmbH, 8020 Graz
Wirtschaftskammer Steiermark, 8570 Voitsberg
Weststeirische Saubermacher GmbH, 8580 Köflach

Der Bürgermeister

Jochen Bocksruker

STADTGEMEINDE BÄRNBACH @ AMTSSIEGEL	Unterzeichner	Stadtgemeinde Bärnbach
	Datum/Zeit-UTC	2026-11-13T09:02:59+01:00
	Aussteller-Zertifikat	a-sign-corporate-07
	Serien-Nr.	613940984
Prüfinformation	Informationen zur Prüfung der elektronischen Signatur finden Sie unter: https://www.signaturpruefung.gv.at	
Hinweis	Dieses Dokument wurde amtssigniert. Auch ein Ausdruck dieses Dokuments hat gemäß § 20 E-Government-Gesetz die Beweiskraft einer öffentlichen Urkunde.	